

INFORME DE TRANSPARENCIA EN LA GESTIÓN DE FONDOS DE LAS ADMINISTRACIONES PÚBLICAS 2019

1. ÍNDICE

1.- Funciones que se desarrollan, estructura organizativa, sedes y normativa que sea de aplicación

1.1. Funciones, misión y valores

1.2. Normativa de aplicación

1.3. Sedes

1.4. Estructura organizativa

1.5. Patronato

2.- Contratos celebrados con la Administración Pública

3.- Subvenciones y ayudas públicas

4.- Convenios suscritos con la Administración Pública

5.- Retribuciones percibidas anualmente por los altos cargos y máximos responsables de las entidades obligadas

6.- Cuentas anuales 2019

1. Funciones que se desarrollan, estructura organizativa y normativa que sea de aplicación

1.1. Función, misión y valores

Fundación Adsis es una entidad sin ánimo de lucro que desde hace más de 50 años lucha para construir una sociedad más justa, solidaria e inclusiva. Trabajamos desde la cercanía y el acompañamiento, comprometidos con las personas más vulnerables para que logren desarrollar sus proyectos de vida.

Anualmente atendemos a más de 22.000 personas a través de 8 programas de acción social en 12 provincias del Estado español. Además, nuestros programas de cooperación al desarrollo y comercio justo apoyan a más de 150.000 personas (entre población directa e indirecta) en 3 países de América Latina.

La **misión**

Construimos una sociedad más justa, solidaria e inclusiva en la que se acepte la diversidad como un valor y en la que cada persona pueda desarrollar su proyecto de vida. Creemos en la capacidad de cambio de cada persona y nos comprometemos con las más vulnerables desde la cercanía y el acompañamiento.

Los **valores** que marcan nuestro modo de hacer son:

- Centralidad de la persona
- Fraternidad
- Utopía transformadora
- Participación
- Igualdad
- Transparencia

Fundación Adsis desarrolla diferentes **programas** de actuación:

Menores y Jóvenes

- Educación
- Formación y Empleo
- Centros de acogida
- Educación en valores

Personas con adicciones

Personas privadas y ex-privadas de libertad

Población inmigrante

Inserción laboral de personas adultas

Cooperación al desarrollo

Comercio Justo - Equimercado

Servicios Generales (Comunicación, Administración y gestión)

1.2. Normativa de aplicación

Ley 50/2002, de 26 de diciembre, de Fundaciones –

Decreto 18/1996, de 23 de mayo, del Registro de Fundaciones Asistenciales de Interés General del Principado de Asturias b) Autorizaciones y acreditaciones Servicios Sociales

Real Decreto 1337/2005, de 11 de noviembre, por el que se aprueba el Reglamento de Fundaciones de Competencia Estatal. –

Decreto 53/2006, de 8 de junio, que regula la autorización de Centros y Servicios Sanitarios

Real Decreto 1611/2007, de 7 de diciembre, por el que se aprueba el Reglamento del Registro de Fundaciones de Competencia Estatal. –

Ley 19/2013, de 9 de diciembre, de transparencia, acceso a la información pública y buen gobierno - Ley 43/2015, de 9 de octubre, del Tercer Sector de Acción Social –

Ley 49/2002, de 23 de diciembre, de Régimen Fiscal de las Entidades sin Fines Lucrativos y de los Incentivos Fiscales al Mecenazgo. –

Real Decreto 1270/2003, de 10 de octubre, por el que se aprueba el Reglamento para la aplicación del régimen fiscal de las Entidades sin Fines Lucrativos y de los Incentivos Fiscales al Mecenazgo. –

Ley 38/2003, de 17 de noviembre, General de Subvenciones. –

Real Decreto 887/2006, de 21 de julio, por el que se aprueba el Reglamento de la Ley 38/2003, de 17 de noviembre, General de Subvenciones. –

Ley Orgánica 15/1999, de 13 de diciembre, de protección de datos de carácter personal. –

Real Decreto 1720/2007, de 21 de diciembre, por el que se aprueba el Reglamento de desarrollo de la Ley Orgánica 15/1999, de 13 de diciembre, de protección de datos de carácter personal.

Real Decreto 1720/2007, de 21 de diciembre, por el que se aprueba el Reglamento de desarrollo de la Ley Orgánica 15/1999, de 13 de diciembre, de protección de datos de carácter personal

Reglamento de la Unión Europea 2016/679, del Parlamento Europeo y del Consejo, de 27 de abril de 2016.

Ley 1/2003, de 24 de febrero, de Servicios Sociales –

Ley 9/2015, de 20 de marzo de primera modificación de la Ley 1/2003, de 24 de febrero, de Servicios Sociales –

Ley 45/2015, de 14 de octubre, de voluntariado. –

Ley del Principado de Asturias 10/2001, de 12 de noviembre, de voluntariado

Decreto 42/2007, de 19 de abril, por el que se regula la organización y funcionamiento del Registro de Entidades de Voluntariado

Real Decreto 1491/2011, de 24 de octubre, por el que se aprueban las normas de adaptación del Plan General de Contabilidad a las entidades sin fines lucrativos y el modelo de plan de actuación de las entidades sin fines lucrativos

Ley 49/2002, de 23 de diciembre, de Régimen Fiscal de las Entidades sin Fines Lucrativos y de los Incentivos Fiscales al Mecenazgo.

Real Decreto Legislativo 2/2015, de 23 de octubre, por el que se aprueba el texto refundido de la Ley del Estatuto de los trabajadores.

Real Decreto Legislativo 8/2015, de 30 de octubre, por el que se aprueba el texto refundido de la Ley General de la Seguridad Social.

Convenio colectivo estatal de acción e intervención social 2015 – 2017

Ley 31/95, de 8 de noviembre, de prevención de riesgos laborales.

Ley 54/2003, de 12 de diciembre, de reforma del marco normativo de prevención de riesgos laborales

Real decreto 39/1997, de 17 de enero, por el que se aprueba el Reglamento de los Servicios de Prevención.

Real Decreto 688/2005, de 10 de junio, por el que se regula el régimen de funcionamiento de las Mutuas de accidentes de trabajo y enfermedades profesionales de la Seguridad Social.

Ley Orgánica 1/1996, de 15 de enero, de Protección jurídica del menor, de modificación del Código Civil y de la Ley de Enjuiciamiento Civil –

Real Decreto 1110/2015, de 11 de diciembre, por el que se regula el Registro Central de Delincuentes Sexuales Normativa propia del Principado de Asturias –

Decreto 71/92, de 29 de octubre, por el que se regula el régimen general de concesión de subvenciones.

1.3. Sedes

Dónde estamos

Fundación Adsis desarrolla proyectos en España, en 12 provincias:

Asturias

Centro de Día
C/ Dindurra, 19 bajo. 33202 Gijón

Programa de Jóvenes Asturias
C/ Dindurra, 19 bajo. 33202 Gijón
(34) 985 19 57 73

asturias@fundacionadsis.org
www.fundacionadsisasturias.org
www.ditupalabra.org

 Fundación Adsis Asturias
 @fundacionadsisasturias
 @fundacionadsisasturias

Salamanca

FOE Salamanca - Centro de Formación, Orientación y Empleo
C/ Maestro Soler, 17-21 bajos. 37008 Salamanca
(34) 923 27 12 26

salamanca@fundacionadsis.org

Las Palmas

Centro de Día Atajo
C/ Córdoba, 15. 35016 Las Palmas de Gran Canaria

Centro Padre Claret
C/ Padre Claret, 5. 35004 Las Palmas de Gran Canaria

Centro Aluesa
C/ Joaquín Belón, locales 32 y 35. 35013 Las Palmas

Centro de Día para menores Casablanca III
C/ Paraná, 4. 35014 Las Palmas de Gran Canaria



Centro de Día para menores San Roque
C/ Mazurca, 12. 35015 Las Palmas de Gran Canaria

Centro Ramudas
C/ Plazoleta John Lennon, 46- Telde
C/ Plazoleta León Felipe, 61- Telde

Centro Lanzarote
C/ Lanzarote, 1. 35572 Tías. Lanzarote

Centro Fuerteventura
C/ Comandante Díaz Treyter, 33
(34) 928 31 46 58

laspalmas@fundacionadsis.org
atajo@fundacionadsis.org

 Fundación Adsis Canarias
 @AdsisCanarias

Bizkaia

Instituto Municipal Formación Profesional Básica Basauri
Kareaga Behekoa s/n. 48970 Basauri

FPB Adsis Getxo-Leioa
Polígono Ibarbarri D-1. 48940 Leioa (Bizkaia)

Centro de Día Bestalde
Andres Isasi, 4. 48012 Bilbao
<http://naufragos8.blogspot.com.es/>

FOE Bilbao - Centro de Formación, Orientación y Empleo
C/ Padre Laramendi 2, entreplanta izda. 48012 Bilbao

Ongi Etorri Etxea (Hogar de acogida residencial transitoria)
C/ Padre Laramendi 2, entreplanta izda. 48012 Bilbao
(34) 944 22 28 33



bizkaia@fundacionadsis.org
www.fundacionadsisbizkaia.org

 Fundación Adsis Bizkaia
 Fundación Adsis Bestalde
 @adsisBizkaia
 @adsisbizkaia

Valladolid

Centro El Juglar
C/ Mirabel 9, 1º izda. 47003 Valladolid
(34) 983 37 82 85

valladolid@fundacionadsis.org
<http://fundacionadsisvalladolid.org/>

 Fundación Adsis Valladolid
 @adsisvalladolid



Madrid

Centro Peñascales
C/ Peñascales, 14 local izdo. 28028 Madrid

Centro Joven Paradoja
C/ Casalarreina, 20 posterior. 28032 Madrid

Proyecto Baroká
C/ Maestro Alonso 4, 1º. 28028 Madrid
(34) 915 04 51 64

madrid@fundacionadsis.org

 Fundación Adsis Madrid // Red Baroké
 @AdsisMadrid // @ProyectoBaroke



Araba
FPB Adsis Gasteiz
 C/ Zorrostea, 6. 01010 Vitoria-Gasteiz
 (34) 945 22 99 44
 fpbadsisgasteiz@fundacionadsis.org
Centro de Jóvenes Pinto
 C/ Pintorería, 27 bajos. 01001 Vitoria-Gasteiz
 (34) 945 28 63 58
 araba@fundacionadsis.org
 Fundación Adsis Álava

Gipuzkoa
FPB Adsis Donostia
 San Pedro Ibilbidea, 13. 20017 Donostia
 (34) 943 40 00 21
 gipuzkoa@fundacionadsis.org
 fpbadsisdonostia@fundacionadsis.org
 Fundación Adsis Donostia
 @adsisdonostia
 adsisdonostia

Navarra
Fundación Adsis
 Avenida San Jorge, 75, 1º. 31012 Pamplona
 (34) 948 30 26 27
 navarra@fundacionadsis.org

Zaragoza
Fundación Adsis Zaragoza
 Conde Aranda, 10 -4º. 50003 Zaragoza
 (34) 976 33 55 12
 zaragoza@fundacionadsis.org

Valencia
Centro de Día Hedra
 C/ Rubén Vela, 47 bajo. 46013 Valencia
Centro de Jóvenes Taleia
 Avda. de la Plata, 28 (antiguo Mercado de la Plata).
 46013 Valencia
Centro Sagunt
 C/ Numancia, 5 bajo. 46500 Sagunt (Valencia)
Centro Paterna
 Partida Senda de Manises s/n. 46980 Paterna (Valencia)
 (34) 963 95 46 76
 valencia@fundacionadsis.org
 Fundación Adsis Taleia
 Fundación Adsis Hedra
 @adsistaleia
 @adsisHedra

Barcelona
Centro Casc Antic
 C/ Assaonadors, 20 baixos. 08003 Barcelona
 C/ Sant Pere Mitjà, 52 baixos. 08003 Barcelona
Centro El Carmel
 C/ Lugo, 61. 08032 Barcelona
Centro Abierto El Carmel
 C/ Llobregós, 107. 08032 Barcelona
 (34) 933 57 75 75
 barcelona@fundacionadsis.org
 Fundació Adsis Barcelona
 @AdsisBarcelona

Además, a través del programa de Cooperación al Desarrollo y Comercio Justo-EquiMercado colaboramos con 15 entidades de América Latina que confían en nosotros para impulsar proyectos locales.

1.4. Estructura organizativa

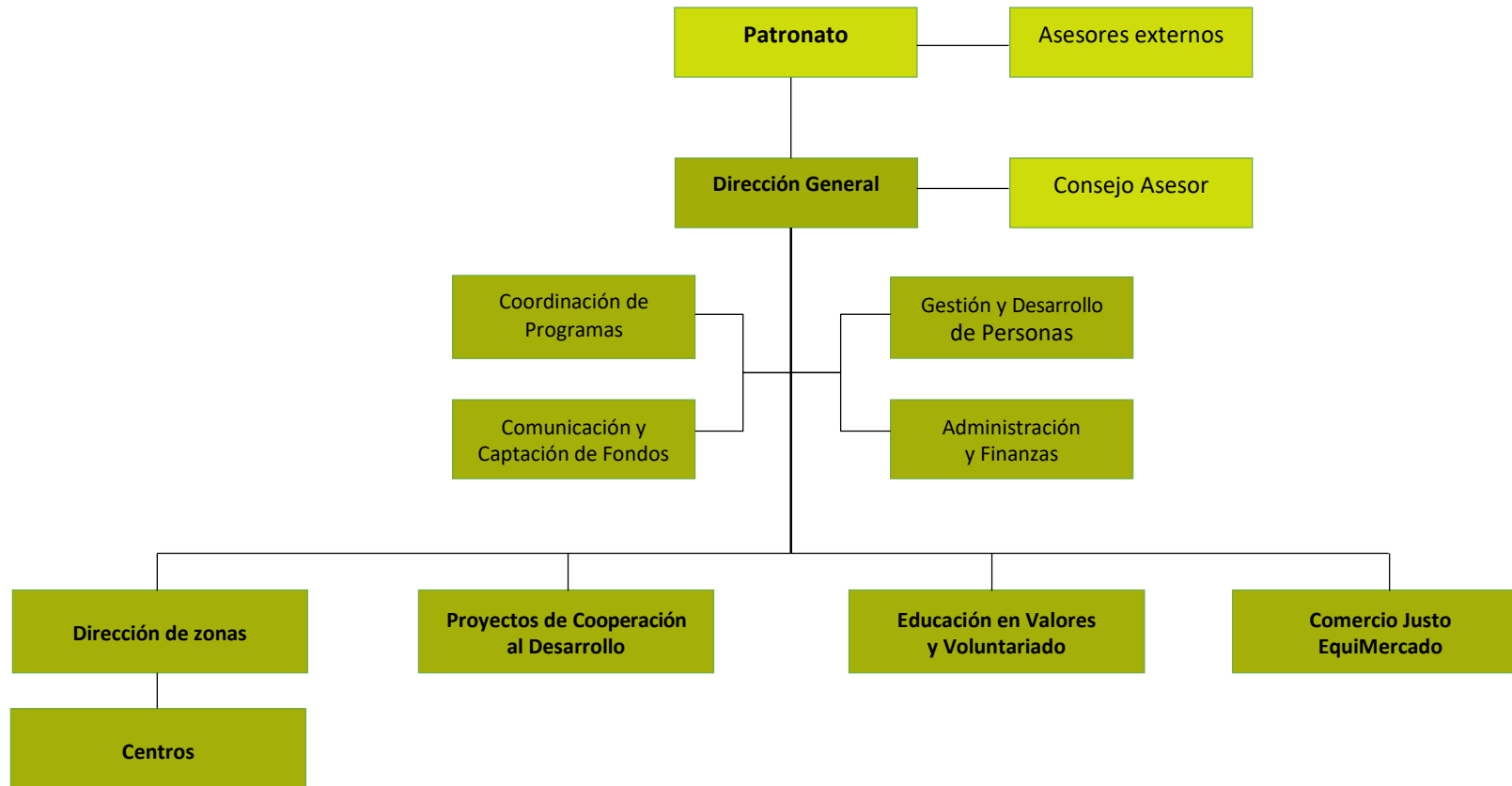

1.5. Patronato

- Presidente: – FERMÍN MARRODAN GOÑI

Navarra (1955). Maestro industrial. Licenciado en teología. Experiencia en atención a las minorías étnicas (Pamplona, 1973-89). En Montevideo (Uruguay), experiencia en docencia y animación de voluntarios universitarios con niños y niñas y con familias en exclusión (1992 a 2001). En Santiago de Chile, animación de jóvenes universitarios mediante diversas iniciativas solidarias en poblaciones urbanas y rurales (desde 2001). Coordinador de la Cooperación Adsis en la región Cono Sur (Chile, Uruguay, Argentina) hasta diciembre de 2011.

Miembro del Patronato desde el año 2001. Presidente del Patronato desde 2013.

- Vicepresidente: – LUZIO URIARTE GONZÁLEZ

Bilbao (1958). Licenciado en Sociología y doctor en Teología. Se ha desarrollado en diversas áreas sociales como docente en la enseñanza secundaria (Bilbao, 1982-87; Vitoria-Gasteiz, 1987 a 1990). Profesor universitario e investigador primero en la Universidad Católica de Temuco (1990-2006) y, actualmente, en la Universidad de Deusto (desde 2007). Sus áreas de investigación y publicación están relacionadas con el mundo de los jóvenes y la diversidad cultural y religiosa. Además, ha participado allí donde ha vivido en actividades de animación socio-cultural y de formación para jóvenes.

Miembro del Patronato y Vicepresidente desde el año 2013

- Vocal: – JOSÉ M^a ZELAIA GOROSTIZA

Vizcaya (1957). Licenciado en Ciencias Económicas y Empresariales. Trabajador de banca (1972-82). Experiencia en animación sociocomunitaria en barrios y clubes juveniles, así como iniciativas de voluntariado con jóvenes en Bilbao (1978-82) y Donostia (1982-88). Profesor de Formación Profesional en centros públicos (1983-89), actualmente en excedencia. Director de la Federación de Asociaciones Adsis (1990-96). Director de la Asociación Adsis (desde 1997).

Miembro del Patronato de 1996 hasta octubre de 2007 y de abril de 2009 a la actualidad

- Vocal: – MIREN JOSUNE IZKARA HERREROS

Vizcaya (1963). Administrativo-contable. Trabaja en el Consorcio para la Educación Compensatoria del Territorio Histórico de Vizcaya. Tiene experiencia en la realización, ejecución y seguimiento de proyectos, en licitaciones y contratación pública. Es voluntaria al proyecto de atención y acompañamiento en casos de drogodependencia a Cáritas y al de personas privadas de libertad a Bestalde, de la Fundación Adsis.

Miembro del Patronato desde diciembre de 2013

- Vocal: – M^ª TERESA ALVAREZ AGUAYO

Bilbao (1962). Profesora de EGB. Educadora Social (2005). Responsable y educadora social del Equipo de Intervención Socio Educativa (EISE, 1994-2012). Educadora familiar (1991-1993). He intervenido en el diseño y la dirección de proyectos de intervención grupal (1994-1996), así como en investigaciones y publicaciones relacionadas con la intervención grupal con madres de familia.

Vocal del Patronato desde el año 2014.

- Vocal: – M^ª VICTORIA MENDIA LASA

Bilbao (1958). Licenciada en Ciencias Económicas y Empresariales por la Universidad Comercial de Deusto. Censor Jurado de Cuentas y Miembro del ROAC (Registro Oficial de Auditores de Cuentas). 30 años de actividad profesional en el sector de la Auditoría de Cuentas (1980-2010), con especial dedicación al Sector Financiero. Socia de la Firma PricewaterhouseCoopers durante 15 años (1995-2010). Desde 2012, miembro del Consejo de Administración de Kutxabank, en el que actualmente preside la Comisión de Auditoría y Cumplimiento Normativo, pertenece a la Comisión de Control de Riesgos y es Consejera Coordinadora. Miembro de la Junta Directiva (Tesorera) de la Asociación Bilbaína de Amigos de la Ópera (ABAO), asociación privada sin ánimo de lucro dedicada a organizar la temporada de ópera de Bilbao.

Miembro del Patronato desde septiembre del 2016.

- Vocal: – LOURDES DUEÑAS LATORRE

Barcelona (1960). Maestra Industrial Química. Trabajadora Social por la UB (Universitat de Barcelona). Ha trabajado en el Departament de Justícia de la Generalitat de Catalunya como insertora laboral (1993-1998) y como Trabajadora social del Equipo de Asesoramiento Técnico Penal (1998-2003). Experiencia como educadora social y coordinadora de proyectos de voluntariado para diferentes entidades sociales en Roma (Italia) (2004-2006). Trabajadora Social ASL (Azienda Sanitaria Locale de ROMA) (2007). Trabaja en el Centre d'Iniciatives per a la Reinserció (CIRE) del Departament de Justícia de la Generalitat de Catalunya como Coordinadora del Programa Reincorpora de Catalunya desde el 2009.

Miembro del Patronato desde el 17 de septiembre de 2019.

- Vocal: – DANIEL JUAN GARCÍA

Bustillo del Páramo (León) (1953). Maestro de Primera Enseñanza y Licenciado en Filosofía y Ciencias de la Educación, especialidad Orientación Escolar y Profesional por la Universidad de Barcelona (1991). Profesor de Enseñanza General Básica en diferentes Escuelas privadas y públicas (1973-2000). Jefe de estudios en la Escuela del Mar de Barcelona (1993-2000). Coordinador pedagógico de la Fundación Adsis Barcelona (2000-2004). Director del Centro Carmel de Fundación Adsis Barcelona (2004-2018).

Miembro del Patronato desde el 17 de septiembre de 2019.

2. Contratos celebrados con la Administración Pública 2019

Concepto	Órgano concedente	Cuantía
EDUCACION PARA LA SALUD	AGENCIA DE SALUT PUBLICA DE BARCELONA	6.690,52
ACOMPANAMIENTO SOCIO-EDUCATIVO	AYUNTAMIENTO BARCELONA	5.000,00
FORMACION PROFESIONAL BASICA	AYUNTAMIENTO BASAURI	663.904,18
PLAN BARRIO DE AMBROZ	AYUNTAMIENTO MADRID	87.926,32
CENTRE D'INICIATIVE REINSECCION	Serveis de Socials de Barcelona, Inst.Municipal	106.068,70
CENTRO DE REINSECCION DE DROGODEPENDIENTE HEDRA	AYUNTAMIENTO PATERNA	56.897,97
Programa Genera30	AYUNTAMIENTO DE VITORIA	-21.343,02
Centro de dia plazas HEDRA	GENERALITAT VALENCIANA	148.221,89
PROGRAMA UECBARCELONA	CONSORCIO EDUC.BARCELONA	109.668,00
CENTRO DE MENORES	Ayuntamiento de Mogan	15.800,00
CENTRO DIA PRIVADOS LIBERTAD	DIPUTACION FORAL BIZKAIA	32.466,34
PROGRAMA INSECCION SOCIOLABORAL FOE	DIPUTACION FORAL BIZKAIA	198.986,93
Servicios de Dinamización de Punt Omnia	Direcc. Gen.D'Accio Comunitat	30.023,52
PROGRAMA DE MENORES VALLADOLID	JUNTA DE CASTILLA Y LEON	269.589,00
PROGRAMA FOE BILBAO	CONSORCIO EDUCACION COMP.BIZKAIA	77.250,00
PROG.CONSTRUYENDO MI FUTURO	AYUNTAMIENTO SALAMANCA	8.700,00
PROG.CONSTRUYENDO MI FUTURO	AYUNTAMIENTO VALLADOLID	4.700,00
PROGRAMA DE PPL HEDRA	UNIVERSIDAD DE VALENCIA	5.169,51
EQUIPO PARA LA CONVIVENCIA INTERCULTURAL SENSIB.	Ayuntamientos eInstitutos Públicos de España	8.525,36
UTE ADSIS-EXIT. PROG.PASSWORK	SERVEI D'Ocupacio DE CATALUNYA	693.115,73
PROGRAMA INCORPORA	FUNDACION LA CAIXA	254.784,50
SERVICIO REINCORPORA	FUNDACION LA CAIXA	177.300,00
TALLERES DE EDUCACION EN VALORES.	COLEGIOS PRIVADOS	5.031,48
COMERCIO JUSTO DONOSTIA	EMAUS GIZARTE FUNDAZIOA	7.725,00
ACTIVIDADES CENTROS JUVENTUD	VARIAS EMPRESAS	1.600,00

3. Subvenciones y ayudas públicas 2019

4. Relación de convenios suscritos 2019

Subvenciones / Convenios 2019		
Concepto	Órgano concedente	Cuantía
2019 SUBV. F2 107017 FORTALECIMIENTO QUI	AGENCIA VASCA DE COOPERACION	113.423,95
2019 SUBV. C2.18S05272 JUNTS 10/09/18-09	AMPA ESCOLA DRASSANES	15.072,13
2019 SUBV. D4 011017 EQUIPO FUTBOL	ATHLETIC CLUB FUNDAZIOA	3.876,06
277 SUBV. E1-5337 TRAYECTORIA AL EMPLEO	AYUNTAMIENTO ARRECIFE	11.284,96
2019 SUBV. C2.18S05324 APROPA'T 8/09/18	AYUNTAMIENTO BARCELONA	13.316,41
288 SUBV. C1 671001-19S SUPORT JURIDIC P	AYUNTAMIENTO BARCELONA	3.000,00
289 SUBV. C2 241101 ACTIV.AL POU XARXA A	AYUNTAMIENTO BARCELONA	4.400,00
290 SUBV. C2 241001 SUPORT EDUCATIVO INF	AYUNTAMIENTO BARCELONA	5.000,00
291 SUBV. C2 240901 ACTIVITATS ESPORTIVE	AYUNTAMIENTO BARCELONA	6.000,00
292 SUBV. C1 141101 ESPAIS PARTICIP.VOLU	AYUNTAMIENTO BARCELONA	2.000,00
374 SUBV. C2.19S05155- 001 IMPACT 01/09	AYUNTAMIENTO BARCELONA	9.983,36
375 SUBV. C2.19S05124 APROPA'T 8/09/19-7	AYUNTAMIENTO BARCELONA	6.655,14
99 SUBV. C2 190195 RECOLZEM ELS JOVES DE	AYUNTAMIENTO BARCELONA	75.000,00
41 SUBV. D1 1489 TIEMPO LIBRE Y BIBLIOTECAS	AYUNTAMIENTO BASAURI	1.168,79
2019 SUBV. F1 764 SENTIR PENSAR ACTUAR E	AYUNTAMIENTO BILBAO	6.400,00
264 SUBV. F1 2019 JOVENES E INTERCULTURA	AYUNTAMIENTO DONOSTIA	5.114,20
228 SUBV. B1 20265 CENTRO DE DIA	AYUNTAMIENTO GIJON	19.200,00
280 SUBV. B2 091019 VOLUTA-DI TU PALABRA	AYUNTAMIENTO GIJON	1.669,18
230 SUBV. B1 503 PROG.INSER-RIBERA Y CAM	AYUNTAMIENTO LA RIBERA	32.200,00
266 SUBV. E1-29036 CENTROS DE MENORES/CE	AYUNTAMIENTO LAS PALMAS	422.128,00
225 SUBV. I2 19006 APOSTANDO POR LA IGUA	AYUNTAMIENTO MADRID	11.560,00
23 SUBV. I1 801489 REEQUILIBRIO TERRITO	AYUNTAMIENTO MADRID	550.741,60
2019 SUBV. F1 1804PAM IMPLICATE EDUC.SOL	AYUNTAMIENTO PAMPLONA	6.000,00
315 SUBV. E1-8143 SERV.INTERVENCION ORIE	AYUNTAMIENTO TIAS	4.931,51
171 SUBV. K2 02501 GENERANDO ALTERNATIVA	AYUNTAMIENTO VALENCIA	6.056,55
3 SUBV. K1 2201 ADSIS HEDRA APOYO PSICOS	AYUNTAMIENTO VALENCIA	10.801,00
116 SUBV. M1 070519 AMPLIANDO MIRADA VI	AYUNTAMIENTO VITORIA	800,00
200 SUBV. D4 2019 CAMPO TRABAJO BESTALDE	AYUNTAMIENTO VITORIA	11.180,86
2019 SUBV. M1 2018SUB-CONV0030 HAZIA 23-	AYUNTAMIENTO VITORIA	28.000,00
247 SUBV. M1 REG.2018SUB-CONV0030 HAZIA	AYUNTAMIENTO VITORIA	-10.816,74
380 SUBV. M1 190030 HAZIA 23-INSERCIION L	AYUNTAMIENTO VITORIA	16.000,00
103 SUBV. F2 13484 FORTALECIMIENTO EN CO	CABILDO GRAN CANARIA	10.000,00
115 SUBV. E1-372019 VENTANA AL EMPLEO	CABILDO GRAN CANARIA	10.911,18
2019 SUBV. E1 022018 FORMACION ADULTOS C	CABILDO GRAN CANARIA	59.425,63
2019 SUBV. E1-082018 PARTICIPACION CIUDA	CABILDO GRAN CANARIA	10.043,87
2019 SUBV. E1-14140 CONSTRUYENDO ATAJOS	CABILDO GRAN CANARIA	70.837,45
273 SUBV. E1-32925 IN-PLA IMPLICA HABIL	CABILDO GRAN CANARIA	9.000,00
279 SUBV. E1-42 ADSIS ATAJO PARTICIPACIO	CABILDO GRAN CANARIA	2.500,00

388 SUBV. E1 312 TRANS.CORRIENTES A FAMI	CABILDO GRAN CANARIA	300,00
6 SUBV. E1 4378 RENACER VIII	CABILDO GRAN CANARIA	55.000,00
7 SUBV. E1 4380 ACOMPAÑA Y PREVE 2019	CABILDO GRAN CANARIA	30.000,00
278 SUBV. E1-23653 COHESIONA Y EMPLEA/AL	CABILDO INSULAR DE FUERTEVENTURA	22.000,00
311 SUBV. E1-6027 LANZAROTE SOLIDARIA	CABILDO INSULAR LANZAROTE	5.000,00
2019 SUBV. M1 2018SUB-CONV0030 HAZIA 23	CAJA VITAL KUTXA	37.636,37
223 SUBV. M1 2019 ACTIVIDADES FPB Y PINT	CAJA VITAL KUTXA	5.000,00
2019 SUBV. I1 2018 CENTRO DE JOVENES PAR	CARITAS MADRID	3.000,00
248 SUBV. I1 242019 PROY.INTEGRACION DE	COMUNIDAD MADRID	66.548,49
36 SUBV. I2 1936 FAVORECER AUTOESTIMA PE	COMUNIDAD MADRID	40.000,00
37 SUBV. I2 252 IRPF SER MUJER 3.0	COMUNIDAD MADRID	3.161,69
39 SUBV. I2 2347 INJOBAD VILLAVERDE INSE	COMUNIDAD MADRID	2.338,26
399 SUBV. F1 2347 IRPF IMPLICATE PARTIC.	COMUNIDAD MADRID	6.460,75
40 SUBV. I2 2347 IRPF SERV.INFORMACION P	COMUNIDAD MADRID	7.164,78
187 SUBV. M1 2019 CONTRIBUCION GTOS MANT	DIPUTACION ALAVA	3.947,00
2019 SUBV. F1 931002 SENTIR PENSAR ACTUA	DIPUTACION ALAVA	19.951,62
397 SUBV. M1 REG.2019 CONTRIBUCION GTOS	DIPUTACION ALAVA	-1,93
107 SUBV. F1 112019 JOVENES E INTERCULTU	DIPUTACION BIZKAIA	18.000,00
2019 SUBV. D2-PRELABORAL JENAS DIPU- CER	DIPUTACION BIZKAIA	48.888,89
100 SUBV. F1 AN0215 JOVENES E INTERCULTU	DIPUTACION GIPUZKOA	8.334,51
231 SUBV. H1 2019 ASPACE ACTIVIDADES OCI	DIPUTACION GIPUZKOA	1.100,00
118 SUBV. C1 170519 LABORA 2019	ENTITATS CATALANES D'ACCIO SOCIAL	40.601,52
2019 SUBV. C1 030918 BEQUES ESCOLARS UNIV	FUNDACIO CATALUNYA-LA PEDRERA	40.480,81
2019 SUBV. C2.BEQUES ESCOLARS SET18-JUNY	FUNDACIO CATALUNYA-LA PEDRERA	9.483,64
2019 SUBV. C1 201819 PFI COMERC JUNY 18	FUNDACIO PRIVADA NOUS CIMS	37.775,50
35 SUBV. D4 VISITAS CENTRO PENINTECIARIO	FUNDACION ANTONIO MENCHACA	3.000,00
2019 SUBV. K1 190618 APOYO PSICOSOCIAL R	FUNDACION BANCAJA	15.000,00
2019 SUBV. E1-122018 ADSIS KURUBE FORMAC	FUNDACION DISA	8.296,70
2019 SUBV. L1 2018 SERVICIOS DE TRANSICI	FUNDACION IBERDROLA ESPAÑA	20.500,00
129 SUBV. K2 190103 PROINFANCIA ENERO	FUNDACION LA CAIXA	93.871,40
179 SUBV. J1 230719 MUJERES ACTIVANDO SU	FUNDACION LA CAIXA	5.831,93
181 SUBV. C1 2019 INCORPORA 2019	FUNDACION LA CAIXA	102.000,00
184 SUBV. C1 2019 REINCORPORA	FUNDACION LA CAIXA	25.000,00
2019 SUBV. K2 1800164 IKANI MEJORA DE LA	FUNDACION LA CAIXA	26.666,70
2019 SUBV. K2 230718 EMPLEABILIDAD PARA	FUNDACION LA CAIXA	29.333,34
202 SUBV. C1 1819 COORDINACION RED HORTT	FUNDACION LA CAIXA	16.000,00
207 SUBV. E1-418 HILANDO SUEÑOS	FUNDACION LA CAIXA	1.928,57
229 SUBV. B1 2019 EXCLUSION SOCIAL SANAM	FUNDACION LA CAIXA	6.860,00
77 SUBV. B1 010119 INCORPORA 2019	FUNDACION LA CAIXA	40.000,00
80 SUBV. C1.190101.PROINFANCIA.BARCELONA	FUNDACION LA CAIXA	282.233,26
87 SUBV. C2.190102.PROINFANCIA.CASC ANTI	FUNDACION LA CAIXA	99.446,85
SUBV. E1- PROINFANCIA CANARIAS	FUNDACION LA CAIXA	549.045,11
2019 SUBV. I2 146 VOLUNTARIADO. YO PUED	FUNDACION TELEFONICA	1.500,00
2019 SUBV. I2 190418 VOLUNTARIADO IDIOMA	FUNDACION TELEFONICA	2.250,25
2019 SUBV. D2 201713 BATEGIN ORIENTACION	GAZTAROA SARTU KOOP.	88.158,98

235 SUBV. C1 268TSF041 SERV.ACT.COMPETEN	GENERALITAT CATALUNYA	36.000,00
236 SUBV. C2 268TSF041 VOLUNTARIAT 2019	GENERALITAT CATALUNYA	1.080,00
237 SUBV. C1 268TSF041 CENTRE OBERT CARM	GENERALITAT CATALUNYA	130.581,00
238 SUBV. C2 268TSF041 RECOLZEM JOVENES	GENERALITAT CATALUNYA	12.936,00
239 SUBV. C1 268TSF041 ESPAIS DE PARTICI	GENERALITAT CATALUNYA	15.000,00
271 SUBV. C1 268TSF041 SERVEI JURIDIC 20	GENERALITAT CATALUNYA	2.645,65
284 SUBV. C1 160-TSF030 IRPF SAC-SERVEI	GENERALITAT CATALUNYA	8.000,00
125 SUBV. K2 201952 INTEGRACION PERSONAS	GENERALITAT VALENCIANA	15.000,00
128 SUBV. K2 4621 PFQB AUX ESTETICA 2019	GENERALITAT VALENCIANA	14.494,64
141 SUBV. K1K2 6146 PIASET INSERCION SOC	GENERALITAT VALENCIANA	35.357,14
141 SUBV. K1K2 6146 PIASET INSERCION SOC	GENERALITAT VALENCIANA	18.214,29
142 SUBV. K1 1319 UVAD ATENCION JURIDICO	GENERALITAT VALENCIANA	16.000,00
143 SUBV. K1 1319 JP ATENCION JUEGO PATO	GENERALITAT VALENCIANA	4.700,00
170 SUBV. K2 40018/19 CENTRO DE DIA TALE	GENERALITAT VALENCIANA	297.600,00
178 SUBV. K2 191446 AMB PERSPECTIVA	GENERALITAT VALENCIANA	4.307,70
188 SUBV. K2 2019 EDUCACION PARA ADULTOS	GENERALITAT VALENCIANA	23.201,55
2019 SUBV. K2 4632 PFQB AUX CARROCERIAS	GENERALITAT VALENCIANA	62.149,03
213 SUBV. K2 EXP 4620 PFQB ELECTROMECA NI	GENERALITAT VALENCIANA	-56,93
214 SUBV. K2 201925EDES LV CADENA DE FAVO	GENERALITAT VALENCIANA	4.984,26
314 SUBV. K1 193046 PDECO DESARROLLO COM	GENERALITAT VALENCIANA	60.288,03
73 SUBV. K1/K2 18284 PIIRPF/2018/284 IR	GENERALITAT VALENCIANA	152.262,80
73 SUBV. K1/K2 18284 PIIRPF/2018/284 IR	GENERALITAT VALENCIANA	47.084,27
114 SUBV. E1-460 INTEGRA FUNDACION ADSIS	GOBIERNO CANARIAS	149.975,00
117 SUBV. E1-135 IRPF ATAJO EMPLEO/ PROM	GOBIERNO CANARIAS	129.002,06
177 SUBV. E1-178 ENTRELAZ. OPORTUN/JOVEN	GOBIERNO CANARIAS	6.979,07
177 SUBV. E1-178 ENTRELAZ. OPORTUN/JOVEN	GOBIERNO CANARIAS	6.979,07
177 SUBV. E1-178 ENTRELAZ. OPORTUN/JOVEN	GOBIERNO CANARIAS	20.744,39
2019 SUBV. E1 173 AD. FTVE EMPLEA/AD.ENT	GOBIERNO CANARIAS	48.405,61
2019 SUBV. E1-245 CENTRO JUVENIL ADSIS	GOBIERNO CANARIAS	53.342,36
272 SUBV. E1-17GJ CENTRO JUVENIL ADSIS	GOBIERNO CANARIAS	4.918,53
301 SUBV. E1-225 ACOMP.PREVE-IMPULSA REM	GOBIERNO CANARIAS	39.665,36
324 SUBV. E1-45 GTOS ENTIDAD	GOBIERNO CANARIAS	3.500,00
162 SUBV. D2 480062 AURRELAN GIZ 2019-48	GOBIERNO VASCO	20.601,00
163 SUBV. D2 480087 VISITAS GIZ 2019-48	GOBIERNO VASCO	19.055,00
164 SUBV. D4 480088 OCIO Y TL GIZ-2019-4	GOBIERNO VASCO	6.457,00
165 SUBV. D2 480095 ONGI ETORRI GIZ-2019	GOBIERNO VASCO	17.556,00
2019 SUBV. D2 4403 CONCIERTO FPB	GOBIERNO VASCO	313.902,64
2019 SUBV. D6 4408 CONCIERTO EDUCATIVO FPB	GOBIERNO VASCO	746.875,65
2019 SUBV. H1 182019 PEC COMPLEMENTARIA	GOBIERNO VASCO	63.750,00
2019 SUBV. H1 201819 CONCIERTO FPB	GOBIERNO VASCO	456.436,96
2019 SUBV. M1 4403 CONCIERTO EDUCATIVO 2	GOBIERNO VASCO	35.548,17
2019 SUBV. M1 4403 CONCIERTO EDUCATIVO 2	GOBIERNO VASCO	37.039,20
2019 SUBV. M1 4403 CONCIERTO EDUCATIVO 2	GOBIERNO VASCO	37.673,59

2019 SUBV. M1 4403 CONCIERTO EDUCATIVO 2	GOBIERNO VASCO	27.674,01
2019 SUBV. M1 4403 CONCIERTO EDUCATIVO 2	GOBIERNO VASCO	28.984,59
2019 SUBV. M1 4403 CONCIERTO EDUCATIVO 2	GOBIERNO VASCO	29.628,09
2019 SUBV. M1 4403 CONCIERTO EDUCATIVO 2	GOBIERNO VASCO	35.037,29
2019 SUBV. M1 4403 CONCIERTO EDUCATIVO 2	GOBIERNO VASCO	27.286,99
2019 SUBV. M1 4403 CONCIERTO EDUCATIVO 2	GOBIERNO VASCO	121.822,09
205 SUBV. M1 4410 CONCIERTO FPB 19/20	GOBIERNO VASCO	18.431,27
205 SUBV. M1 4410 CONCIERTO FPB 19/20	GOBIERNO VASCO	19.176,78
205 SUBV. M1 4410 CONCIERTO FPB 19/20	GOBIERNO VASCO	19.493,97
205 SUBV. M1 4410 CONCIERTO FPB 19/20	GOBIERNO VASCO	14.338,84
205 SUBV. M1 4410 CONCIERTO FPB 19/20	GOBIERNO VASCO	14.994,13
205 SUBV. M1 4410 CONCIERTO FPB 19/20	GOBIERNO VASCO	15.315,88
205 SUBV. M1 4410 CONCIERTO FPB 19/20	GOBIERNO VASCO	18.175,83
205 SUBV. M1 4410 CONCIERTO FPB 19/20	GOBIERNO VASCO	14.145,33
205 SUBV. M1 4410 CONCIERTO FPB 19/20	GOBIERNO VASCO	63.092,72
206 SUBV. M1 1819 INCREMENTO CONCIERTO F	GOBIERNO VASCO	13.635,52
208-206 . SUBV. M1 4403 CONCIERTO EDUCAT	GOBIERNO VASCO	-0,06
310 SUBV. M1 1819 ATRASOS CONCIERTO JUL1	GOBIERNO VASCO	684,78
339 SUBV. D2 2019 AURRELAN GV JUSTICIA	GOBIERNO VASCO	10.576,00
340 SUBV. D4 2019 CENTRO DE DIA BESTALDE	GOBIERNO VASCO	15.010,00
341 SUBV. D4 2019 SALIDAS PROGRAMADAS GV	GOBIERNO VASCO	3.924,00
349 SUBV. H1 35313/19 - SUBV IRALE 2019	GOBIERNO VASCO	15.969,53
304 SUBV. M1 141119 REPARACION TEJADO	INSTITUTO FORAL DE BIENESTAR SOCIAL	1.300,00
305 SUBV. M1D4 2019 VOLUNTARIADO SOC Y C	INSTITUTO FORAL DE BIENESTAR SOCIAL	8.000,00
305 SUBV. M1D4 2019 VOLUNTARIADO SOC Y C	INSTITUTO FORAL DE BIENESTAR SOCIAL	350,00
396 SUBV. M1D4 2019 VOLUNTARIADO SOC REG	INSTITUTO FORAL DE BIENESTAR SOCIAL	-51,92
2019 SUBV. I2 421253 APOYO INSERCIÓN LAB	JP MORGAN FOUNDATION	70.557,38
180 SUBV. J1 190723 ITINERARIOS DE INSE	JUNTA CASTILLA Y LEON	13.215,76
185 SUBV. J1 2619 JCYL MUJERES PRIMERA L	JUNTA CASTILLA Y LEON	14.112,50
2019 SUBV. 281118 J1 INJOBAD IRPF EJEC 2	JUNTA CASTILLA Y LEON	7.200,32
2019 SUBV. 281118 J1 INJOBAD IRPF EJEC 2	JUNTA CASTILLA Y LEON	5.129,00
2019 SUBV. F1 2019 IRPF INSERCIÓN SOCIAL	JUNTA CASTILLA Y LEON	6.000,00
2019 SUBV. J1 240554 INSERCIÓN SOCIAL-LA	JUNTA CASTILLA Y LEON	18.500,00
2019 SUBV. L1 201819 SERV.DE TRANSICION	JUNTA CASTILLA Y LEON	61.042,78
2019 SUBV. L1 868580 PROGRAMA ENLACE VID	JUNTA CASTILLA Y LEON	25.000,00
370 SUBV. L1 - J1 CENTRO INTEGRAL INMIG	JUNTA CASTILLA Y LEON	2.489,75
370 SUBV. L1 - J1 CENTRO INTEGRAL INMIG	JUNTA CASTILLA Y LEON	2.500,00
400 SUBV. L1 AYUDA ESTUDIO CONSEJERIA ED	JUNTA CASTILLA Y LEON	318,35
79 SUBV. E1 CAN201916 E-LABORA INCLUSION	LA CAJA DE CANARIAS	4.942,00
2019 SUBV. A1 56518 INMIGRACIÓN 279-2019	MINIST.DE EMPLEO Y SEG.SOCIAL	633.477,00
2019 SUBV. A1 15818 PROGRAMAS IRPF 348	MINIST.SANIDAD POLIT.SOCIAL	49.600,00
210 SUBV. F2 F525PEP RECURSOS HIDRICOS D	PRINCIPADO ASTURIAS	95.401,16
281 SUBV. B2 220719 CONTRATACION JOVENES	PRINCIPADO ASTURIAS	2.224,80
282 SUBV. B2 220719 JOVENES Y SOLIDARIDA	PRINCIPADO ASTURIAS	700,00
389 SUBV. B2 011906 DERECHOS SOCIALES PA	PRINCIPADO ASTURIAS	1.453,00

393 SUBV. B1 301219 SANAMIA INSTITUTO DE	PRINCIPADO ASTURIAS	20.000,00
75 SUBV. B1 190226 CENTRO DE DIA CONSEJ.	PRINCIPADO ASTURIAS	122.500,00
76 SUBV. B1 030452 IRPF AUTONOMICO C. SE	PRINCIPADO ASTURIAS	27.295,57
265 SUBV. A2 199770 CAMPAÑA BONUS MALUS	SDAD.PREVENC.FRATER.MUPRESPA	4.229,90
BONIFICACION FORMACION SEG.SOC.	SEGURIDAD SOCIAL	23.992,33
378 SUBV. C1 1900083-PLANS OCUPACIO 2019	SERVEI D'OCUPACIO DE CATALUNYA	15.065,00
2019 SUBV. E1 4975 PIIIL IMAGEN PERSONAL	SERVICIO CANARIO DE EMPLEO	227.875,06
358 SUBV. E1-5587 ADSIS SOCIOSANITARIO E	SERVICIO CANARIO DE EMPLEO	632,96
233 SUBV. E1-20275 INSERCIION Y ACTIV.COM	SERVICIO CANARIO DE LA SALUD	120.000,00
1 SUBV. D2 485958 JBC ITINERARIO FONTANE	SERVICIO VASCO EMPLEO LANBIDE	124.903,42
19 SUBV. D2 482960 FABRICACION MECANICA	SERVICIO VASCO EMPLEO LANBIDE	30.522,80
2019 SUBV. D2 482447 PROYECTO SINGULAR M	SERVICIO VASCO EMPLEO LANBIDE	149.779,26
2019 SUBV. D2-18483461COMPETENCIAS SOCIO	SERVICIO VASCO EMPLEO LANBIDE	47.729,40
2019 SUBV. D2-18483463 FONTANERIA	SERVICIO VASCO EMPLEO LANBIDE	92.194,84
2019 SUBV. M1 010314 CURSO OP. AUX. FAB	SERVICIO VASCO EMPLEO LANBIDE	34.647,25
2019 SUBV. M1 010316 COMPETENCIAS SOCIO	SERVICIO VASCO EMPLEO LANBIDE	7.477,29
2019 SUBV. M1 010317 CURSO SER.AUX.PELUQ	SERVICIO VASCO EMPLEO LANBIDE	18.225,90
2019 SUBV. M1 010318 CURSO OP.AUX.MANT.C	SERVICIO VASCO EMPLEO LANBIDE	28.779,30
2019 SUBV. M1 010319 OP.AXU.REV.CONSTRUC	SERVICIO VASCO EMPLEO LANBIDE	34.808,40
2019 SUBV. M1 010320 SOLDADURA ELECTRODO	SERVICIO VASCO EMPLEO LANBIDE	33.051,16
2019 SUBV. M1 010322 OP.AUX.REV.CONSTRUC	SERVICIO VASCO EMPLEO LANBIDE	29.750,77
2019 SUBV. M1 010324 MANT.ESTRUCT. CARRO	SERVICIO VASCO EMPLEO LANBIDE	31.210,33
2019 SUBV. M1 1819109 ACC.ITINERARIO ELE	SERVICIO VASCO EMPLEO LANBIDE	61.663,04
2019 SUBV. M1 1819109 FORMAC.ITINERARIO	SERVICIO VASCO EMPLEO LANBIDE	58.480,43
2019 SUBV. M1 201709 ACCIONES ORIENTARAB	SERVICIO VASCO EMPLEO LANBIDE	5.961,64
2019 SUBV. M1 ACCIONES ORIENTACION GENER	SERVICIO VASCO EMPLEO LANBIDE	67.083,39
2019 SUBV. M1 ACCIONES ORIENTACION GENER	SERVICIO VASCO EMPLEO LANBIDE	8.383,56
203 SUBV. M1 192131 ACCIONES ORIENTACION	SERVICIO VASCO EMPLEO LANBIDE	20.376,71
204 SUBV. M1 201902 ACCIONES ORIENTARABA	SERVICIO VASCO EMPLEO LANBIDE	13.041,10
24 SUBV. D2 482886 ELECTRICIDAD BASICA D	SERVICIO VASCO EMPLEO LANBIDE	26.690,86
367 SUBV. D2-REG 485954 JBC BLOQUE A ELE	SERVICIO VASCO EMPLEO LANBIDE	-347,94
390 SUBV. M1 010149 ITINERARIO ELECTRICI	SERVICIO VASCO EMPLEO LANBIDE	338,43
391 SUBV. M1 010144 ITINERARIO DE VEHICU	SERVICIO VASCO EMPLEO LANBIDE	320,96
4 SUBV. M1 REG.010316 COMPETENCIAS SOC.2	SERVICIO VASCO EMPLEO LANBIDE	-736,45
56 SUBV. M1 REG.010318 MANTENIMIENTO CAR	SERVICIO VASCO EMPLEO LANBIDE	-277,75
57 SUBV. D2 483082 CERTIFICADO PROF.MANT	SERVICIO VASCO EMPLEO LANBIDE	62.636,31
60 SUBV. M1 REG.010314 OP.AUX.FABRICACIO	SERVICIO VASCO EMPLEO LANBIDE	-2.382,59
78 SUBV. M1 REG.010319 REVESTIMIENTOS CO	SERVICIO VASCO EMPLEO LANBIDE	-1.534,06
8 SUBV. D2 483792 HABILIDADES SOCIO-LABO	SERVICIO VASCO EMPLEO LANBIDE	13.630,40
97 SUBV. M1 REG.201709 ACCIONES ORIENTAR	SERVICIO VASCO EMPLEO LANBIDE	-368,02
DONACIONES DE CAPITAL TRANSFER A EJERCICIO	VARIOS	9.916,00
SUBVENCIONES DE CAPITAL TRNSFER A EJERCICIO	VARIOS	14.717,59

5. Retribuciones percibidas anualmente de los altos cargos y máximos responsables de las entidades obligadas

Los miembros del Patronato de la Fundación Adsis, órgano de gobierno y representación de dicha entidad, no perciben remuneración alguna, desempeñando sus funciones de manera gratuita.



6. Cuentas anuales 2019

Descripción	2019	2018
A) ACTIVO NO CORRIENTE	1.071.959,00	905.855,67
I. Inmovilizado Intangible	18.565,16	11.902,64
3. Patentes, licencias, marcas y simil	201,15	255,70
5. Aplicaciones informáticas	18.364,01	11.646,94
III. Inmovilizado Material	1.018.266,88	858.826,63
1. Terrenos y construcciones	618.029,75	646.505,68
2. Instalaciones técnicas y otro inmov	400.237,13	212.320,95
VI. Inversiones financieras a largo plazo	35.126,96	35.126,40
1. Instrumentos de patrimonio	13.075,75	13.075,75
5. Otros activos financiero	22.051,21	22.050,65
B) ACTIVO CORRIENTE	7.064.707,33	6.296.430,59
I. Existencias	390.255,78	391.731,29
1. Bienes destinados a la actividad	341.131,99	341.011,69
6. Anticipos a proveedores	49.123,79	50.719,60
II. Usuarios y otros deudores activ.propi	484.129,82	405.483,75
III. Deudores comerc.y otras cuentas a co	5.260.121,97	4.983.151,80
1. Clientes por ventas y prestacion de	691.403,69	697.762,69
3. Deudores varios	22.982,42	26.063,50
4. Personal	2.571,49	-12,96
5. Activos por impuesto corriente	1.208,22	10,96
6. Otros créditos con Administrac.Públ	4.541.956,15	4.259.327,61
V. Inversiones financieras a corto plazo	6.415,98	99.690,44
2. Créditos a entidades	2.084,00	2.084,00
3. Valores representativos de deuda	3.000,00	3.000,00
5. Otros activos financieros	1.331,98	94.606,44
VI. Periodificaciones a corto plazo	5.206,85	4.806,48
VII. Efectivo y otros activos liq.equival	918.576,93	411.566,83
1. Tesorería	918.576,93	411.566,83
TOTAL ACTIVO (A + B)	8.136.666,33	7.202.286,26
A) PATRIMONIO NETO	2.431.583,58	1.692.975,29
A-1) Fondos propios	2.201.192,00	1.594.662,89
I. Dotación fundacional	1.299.887,97	1.299.887,97
1. Dotación fundacional	1.299.887,97	1.299.887,97
III. Excedentes ejerc.anteriores	294.774,92	78.753,52
1. Remanente	334.467,83	334.467,83
2. (Excedentes negat.ejerc.anteriores)	-39.692,91	-255.714,31
IV. Excedente del ejercicio	606.529,11	216.021,40
1. Cuenta Pérd. y Ganancias (129)	606.529,11	216.021,40
A-3) Subvenc., donaciones y legados recibido	230.391,58	98.312,40
I. Subvenciones	122.917,92	33.960,56
II. Donaciones y legados	107.473,66	64.351,84
B) PASIVO NO CORRIENTE	344.598,19	259.917,68
II. Deudas a largo plazo	344.598,19	259.917,68
2. Deudas con entidades de crédito	56.407,24	28.360,62
5. Otros pasivos financiero	288.190,95	231.557,06
C) PASIVO CORRIENTE	5.360.484,56	5.249.393,29
III. Deudas a corto plazo	4.477.421,82	4.285.860,26
2. Deudas con entidades de crédito	470.823,30	439.105,20
5. Otros pasivos financieros	4.006.598,52	3.846.755,06
V. Beneficiarios-Acreedores	175.639,93	348.089,56
VI. Acreedores ciales. y otras ctas. a pa	696.175,06	615.443,47
1. Proveedores	49.432,31	37.953,92
3. Acreedores varios	164.925,13	121.302,36
4. Personal (remuneraciones pdtes de p	932,97	1.779,34
6. Otras dedudas con Administraciones	480.031,96	453.555,16
7. Anticipos recibidos por pedidos	852,69	852,69
VII. Periodificaciones a C/P	11.247,75	0,00
TOTAL PATRIMONIO NETO Y PASIVO (A+B+C)	8.136.666,33	7.202.286,26

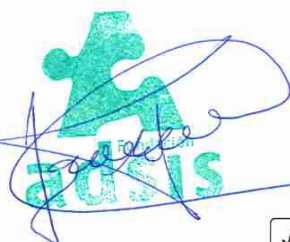

Fdo: Javier Turreira Ibernía.
Director Financiero.

Descripción	2.019	2.018
1. Ingresos de la actividad propia	13.892.923,72	12.702.035,63
b) Aportaciones de usuarios	857.804,42	956.381,47
c) Ing.promo., patrocinadores y colabo	29,75	2.860,00
d) Subv., donac.y legad.imput. al exce	13.035.089,55	11.742.794,16
3. Gastos por ayudas y otros	-509.619,84	-1.129.888,83
a) Ayudas monetarias	-485.063,70	-1.069.810,06
c) Gastos por colaboraciones y del órg	-1.805,16	-241,70
d) Reintegro de subvenciones, donac.y	-22.750,98	-59.837,07
6. Aprovisionamientos	-579.138,72	-642.577,88
7. Otros ingresos de la actividad	6.055,69	18.577,64
8. Gastos de personal	-9.857.022,54	-8.688.269,71
9. Otros gastos de la actividad	-2.285.452,90	-1.943.492,91
10. Amortización del inmovilizado	-91.252,79	-79.576,33
11. Subv, donac.y leg.cap.trasp.al exc.ej	24.633,59	17.940,64
13. Deterioro y rdo por enajen.del inmov.	-184,92	-155,65
15. Otros resultados	5.901,20	3.371,27
A.1) EXCEDENTE DE LA ACTIVIDAD (1 al 15)	606.842,49	257.963,87
16. Ingresos financieros	769,49	559,93
17. Gastos financieros	-28.367,36	-27.229,68
19. Diferencias de cambio	7.284,49	4.727,28
20. Deterioro y rdo por enajen.de intrum.	20.000,00	-20.000,00
A.2) EXCEDENTE OPERACIONES FINAN. (16 al 20)	-313,38	-41.942,47
A.3) EXCEDENTE ANTES DE IMPUESTOS (A.1 + A.2	606.529,11	216.021,40
A.4) VARIACIÓN DE PATRIMONIO NETO RECONOCIDA EN EL EXCEDENTE DEL EJERCICIO (A.3+20)	606.529,11	216.021,40
B) Ingresos/gastos imput.directamente al PN		
1. Subvenciones recibidas	9.862.369,26	9.119.682,65
2. Donaciones y legados recibidos	53.037,82	4.808,40
B.1) Variación de PN por ingresos y gastos recon.en el PN (1 al 7)	9.915.407,08	9.124.491,05
C) Reclasificaciones al excedente del ejerc.		
1. Subvenciones recibidas	-9.773.411,90	-9.128.168,91
2. Donaciones y legados recibidos	-9.916,00	-9.454,38
C.1) Variac. patrimonio neto por reclasific. al excedente del ejercicio (1+2+3+4+5+6)	-9.783.327,90	-9.137.623,29
D) Variaciones de PN por ingreso y gastos imputados directamente al PN (B.1+C.1)	132.079,18	-13.132,24
NETO EN EL EJERCICIO (A.4+D+E+F+G+H)	738.608,29	202.889,16



Fdo: Javier Turreira Ibernia.
Director Financiero.

- Comisionado de Transparencia y Acceso a la Información Pública de Canarias: <https://transparenciacanarias.org/>

